Nórrsken

MK

Каталог 3 2021 (1. 11. 2021 – 28. 2. 2022)
шифра 141212.1

Copyright ©2021 Орифлеим козметика АГ.
Производ: Орифлеим леток. Производител: ЛСЦ Комјуникејшн, Полска. Извозник: Орифлеим Козметикс СА.
Увозник: Орифлеим козметика дооел, ул. „Митрополит Теодосиј Гологанов" бр. 32, 1000 Скопје, Северна Македонија,
тел: (02) 3235-777, www.oriflame.mk, info@oriflame.mk
Лектор: Сузана Митревска

ORIFLAME
SWEDEN

Nórrsken

Nörrsken

Зимата е најтемната сезона во цела Скандинавија, но исто така е и една од најинспиративните: пејзажот е покриен со снег, сончевите зраци создаваат златни рефлексии на замрзнатата вода, а поларните светла формираат спектакуларни форми на небото.

Norrsken, што на шведски значи северно светло, е наша колекција накит инспирирана од овие фасцинантни елементи од шведската природа. Преточена во ексклузивни дизајни, шведската светлина станува уникатен накит што го издржува тестот на времето.

СОЗДАДЕНИ ОД ПРИРОДАТА

Избрани поради нивната длабока поврзаност со природата, посебната енергија и уникатните квалитети, природните полускапоцени камења се главен детаљ на колекцијата Norrsken.

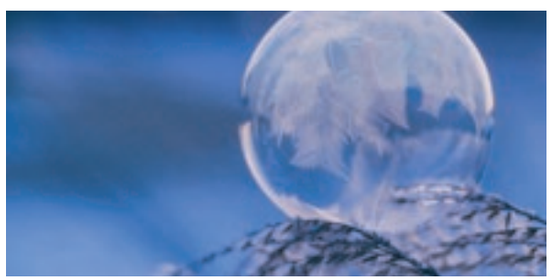

ШВЕДСКА СВЕТЛИНА

Светлината што постојано се менува во Шведска е наша голема инспирација. Прифаќајќи ги промените, како и моќта на природата, накитот Norrsken е направен за да ја искористи светлината околу тебе.

ВНИМАТЕЛНО ОДБРАНО

Природните камења се избрани поради нивната единствена убавина и се поставени во дизајни што ги покажуваат нивната единствена природа и ретки варијации, осигурувајќи дека твоето парче ќе биде уникатно и само твое.

ВРВНА ИЗРАБОТКА

Особено сме горди бидејќи сме сигурни дека секој камен е обработен и поставен рачно, постигнувајќи сосема единствена нијанса на природниот материјал.

ШВЕДСКИ ЦВЕТ

Дај му нежен допир на твојот изглед со префинети цветни детали од розово злато, прекриено со безброј блескави каменчиња и рафинирано срце од чист розов кварц.

Nörrsken | СВЕЧЕНИ ПРИГОДИ

Дизајн и изразување

Прегрни го шармот на нокта и заблескај како ѕвезда на зимското небо! Внимателно изработено во препознатлив дизајн, секое парче е наменето за жените со вкус за извонредни детали.

Розов кварц

Се верува дека отвора замрзнати срца, а познат е и како камен на вечна и безусловна љубов.

Позлата со розово злато

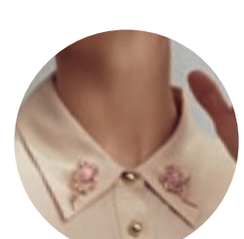

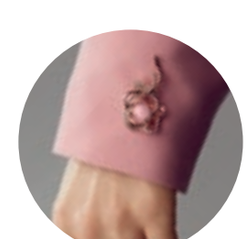

Flower Quartz Брош
Месинг, стакло, природен камен од розов кварц.
Позлатен со розово злато.
Големина: 4 x 2 см.
44739 2099 ден.

Розов кварц

Се верува дека отвора замрзнати срца, а познат е и како камен на вечна и безусловна љубов.

Позлата со розово злато

① Flowery Quartz Прстен
Месинг, природен розов кварц, стакло. Позлатен со розово злато.

1499 ден.

Flowery Quartz прстенот е достапен во следниве големини:
16 - шифра **45028**
17 - шифра **45029**
18 - шифра **45030**
19 - шифра **45031**

② Flowery Quartz Алка
Месинг, природен розов кварц, стакло. Позлатена со розово злато. Должина (ланче + екстензија): 18 + 5 см.

44697 1649 ден.

③ Flowery Quartz Ланче
Месинг, природен розов кварц, стакло. Позлатено со розово злато. Должина (ланче + екстензија): 43 + 7 см.

44836 1799 ден.

④ Flowery Quartz Обетки
Месинг, природен розов кварц, стакло. Позлатени со розово злато. Големина: 4 x 2 см.

44741 1699 ден.

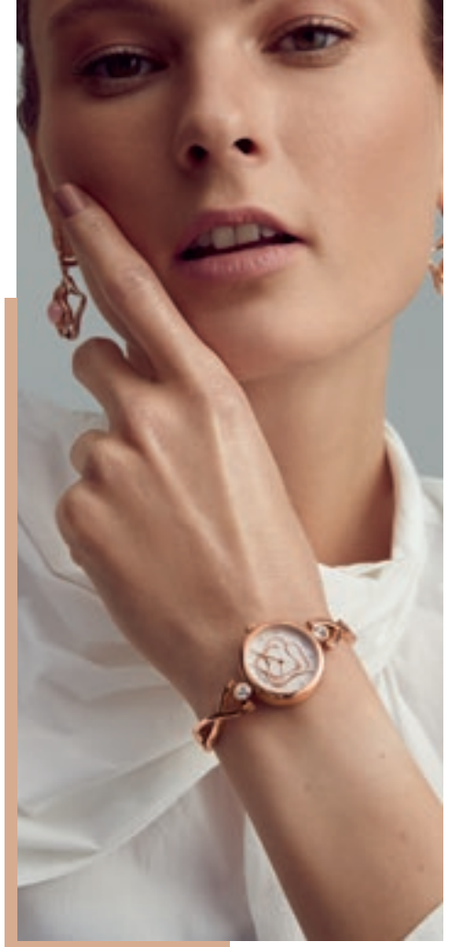

ПОВЕЌЕГОДИШНА РОЗА

Ова скапоцено парче во розово злато е украсено со стаклени каменчиња што го обележуваат времето и со стилска роза, а е премин помеѓу часовник и алка.

- Позлата со розово злато
- Safirno kristalno stakло otporno na grebenje
- Seiko-mehanizam

Flower Часовник

Часовник во розово-златна боја, украсен со ознаки за часови од стаклени каменчиња и со стилска роза на бисернобел бројчаник. Легура на цинк. сафирно стакло отпорно на гребење, заден дел од не'рѓосувачки челик, стакло. Позлатен со розово злато. Сеико-механизам. Дијаметар: 3 см.

45067 2999 ден.

Тигарско око

Со своите нијанси на килибар и цимет-кафена нијанса, се користи како амајлија за зајакнување уште од римското време.

① Forest Tiger Eye Ланче
Ланче со двоен синџир во златна нијанса, со рачно полиран природен камен тигарско око, сместен во приврзок од желад со стаклени кристали. Месинг, стакло, природен камен од тигарско око. Месингана позлата. Должина (ланче + екстензија): 70 + 7 см.

44899 2199 ден.

② Forest Tiger Eye Обетки
Обетки со златни нијанси, со камен од тигарско око, поставени во приврзок од желад, кои можат да се одделат за да се носат обрачите самостојно. Месинг, стакло, природен камен од тигарско око. Месингана позлата. Висина: 4 см.

44749 2099 ден.

ПОДАРОЦИ ОД ШУМАТА

Прославувајќи ги животворните сили на природата, моќниот камен од тигарско око го краси приврзокот во форма на желад, прекриен со стаклени кристали.

ЗАМРЗНАТИ БОБИНКИ

Како бобинки прегрнати од блескав мраз, овие нежни парчиња од розово злато ги красат кристали од чешко злато во медова нијанса, крем-бели стаклени бисери и природен темноцрвен гранат.

Бел топаз

Симболизирајќи ги надежта, љубовта и среќата, се верува дека белиот топаз предизвикува моќ и позитивност.

① Shimmering Topaz Обетки

Месинг, стакло, природен бел топаз. IPS позлата. Висина: 2.5 см.

44771 2199 ден.

② Shimmering Topaz Ланче

Месинг, стакло, природен бел топаз. IPS позлата. Должина (ланче + екстензија): 43 + 7 см.

45027 3099 ден.

СВЕТКАВ СНЕГ

Инспирирани од шведските пејзажи под слоевите снег, овие детали во сребрена боја ги красат сребрено-сивите стаклени бисери и каменчиња од бел топаз.

ДИВ ЦРН БОЗЕЛ

Слаткото шумско овошје што ја краси шумата во текот на зимата, го претставуваме во нијанса на розово злато, со стаклени црни кристали и сечен дијамант спинел.

Црн спинел

Еден од најретките скапоцени камења во природата, се верува дека ја одбива негативноста и предизвикува инспирација и зајакнување.

Позлата со розово злато

① Precious Spinel Ланче
Месинг, чешко злато, природен спинел. Позлатено со розово злато. Должина (ланче + екстензија): 43 + 7 см.

44838 1999 ден.

② Precious Spinel Обетки
Месинг, титаниум, чешко стакло, природен спинел. Позлата со розово злато. Висина: 5.5 см.

44768 1899 ден.

ЦРНИ НОЌИ

Тркалезното куќиште и црниот бројчаник, на нараквица од вештачка кожа, покриени се со слоеви сјајни прозирни и црни циркони за дополнителна блескавост.

Safirno kristalno stakло otporno na grebenje

Seiko-mehanizam

Black Sparkling Часовник
Легура на цинк, safirno kristalno stakло otporno na grebenje, заден дел од не'рѓосувачки челик, ПУ. стакло. Seiko-механизам. Дијаметар: 3.5 см.

45063 2599 ден.

Црн хематит

Со својата уникатна сребрено-црна нијанса, се смета дека овој камен има силно влијание за стабилизација на рамнотежата.

① Drop Hematite Обетки
Месинг, стакло, титаниум, природен хематит. Родиумска позлата. Димензии: 3 x 1.5 см

44762 1699 ден.

② Drop Hematite Ланче
Месинг, стакло, природен хематит. Родиумска позлата. Должина (ланче + екстензија): 43 + 7 см.

44837 1799 ден.

ПОЛНОЌНИ КАПКИ РОСА

На овие парчиња во сребрени нијанси, камењата од црн хематит се поставени во вител од циркони и висат како капки роса на полноќна месечина.

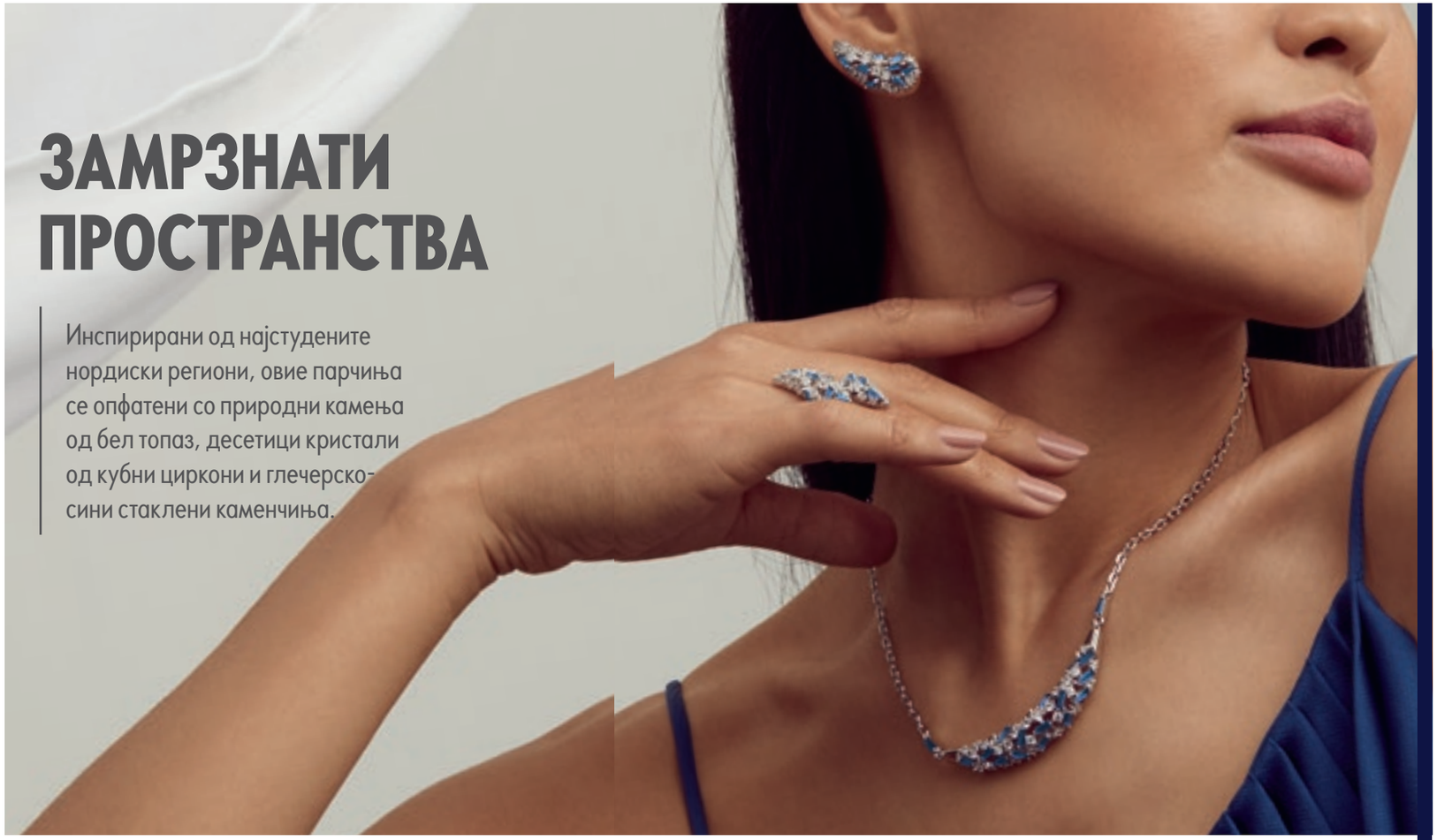

ЗАМРЗНАТИ ПРОСТРАНСТВА

Инспирирани од најстудените нордиски региони, овие парчиња се опфатени со природни камења од бел топаз, десетици кристали од кубни циркони и глечерско-сини стаклени каменчиња.

Бел топаз

Симболизирајќи ги надежта, љубовта и среќата, се верува дека белиот топаз предизвикува моќ и позитивност.

① Icy Topaz Обетки
Месинг, титаниум, кубни циркони, стакло, природен бел топаз. Родиумска позлата. Големина: 2.5 x 1 см.

44748 2199 ден.

② Icy Topaz Прстен
Месинг, кубни циркони, стакло, природен бел топаз. Родиумска позлата.

1799 ден.

Icy Topaz прстенот е достапен во големини:
16 - шифра **45032**
17 - шифра **45036**
18 - шифра **45037**
19 - шифра **45038**

③ Icy Topaz Ланче
Месинг, кубни циркони, стакло, природен бел топаз. Родиумска позлата. Должина (ланче + екстензија): 43 + 7 см.

44998 3199 ден.

Розов кварц

Се верува дека отвора замрзнати срца, а познат е и како камен на вечна и безусловна љубов.

Позлата со розово злато

① Lace Quartz Обетки
Месинг, титаниум, стакло, природен розов кварц. Позлата со розово злато. Големина: 3 x 2 см.

44747 2099 ден.

② Lace Quartz Ланче
Месинг, стакло, природен камен од розов кварц. Позлата со розово злато. Должина (ланче + екстензија): 43 + 7 см.

44879 2299 ден.

③ Lace Quartz Прстен
Месинг, стакло, природен камен од розов кварц. Позлатен со розово злато.

2049 ден.

Lace Quartz прстенот е достапен во големини:
17 - шифра **45051**
18 - шифра **45052**
19 - шифра **45053**
20 - шифра **45054**

СНЕЖНИ ЦВЕЌИЊА

Исто како цвеќињата замрзнати под превезот на мразот, овие драги парчиња во розово злато се поставени на чист камен од розов кварц во облик на перница, под витли на треперливи стаклени камења.

Аметист

Се смета дека аметистот во своите природни мермерни нијанси повикува на смиреност и јасност. Исто како и загревањето на сонцето, се верува дека ги раствора сите негативни чувства.

Позлата со розово злато

① Sparkling Amethyst Ланче
Месинг, стакло, природен аметист. Позлата со розово злато. Должина (ланче + екстензија): 41 + 7 см.

44999 3599 ден.

② Sparkling Amethyst Прстен
Месинг, стакло, природен аметист. Позлата со розово злато.

2149 ден.

Sparkling Amethyst прстенот е достапен во големини:
17 - шифра **45055**
18 - шифра **45056**
19 - шифра **45057**
20 - шифра **45058**

③ Sparkling Amethyst Обетки
Месинг, титаниум, стакло, природен аметист. Позлата со розово злато. Висина: 3 см.

44798 2699 ден.

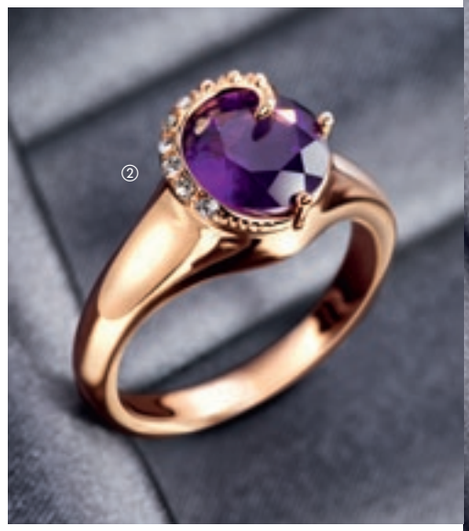

РАНО ЦВЕТАЊЕ

Цветовите што цветаат во последните денови од зимата се инспирација за создавање на овие мали детали во розово злато, со одлични камења од аметист, врамени со вителни камења од стакло.

ЗИМСКА БУРА

Инспирација за овие прекрасни парчиња е драматичната мистерија на зимската бура. Сјајниот рачно нанижан златен опсидијан ги краси витлите на сјајните циркони.

Златен опсидијан

Со својот златен сјај, се верува дека му помага на оној што го носи да најде нови, брилијантни можности.

① Golden Obsidian Ланче
Месинг, стакло, природен опсидијан. Месингана позлата. Должина (ланче + екстензија): 43 + 7 см.

44919 2199 ден.

② Golden Obsidian Обетки
Месинг, титаниум, природен, златен опсидијан. Месингана позлата. Висина: 5 см.

44752 2099 ден.

③ Golden Obsidian Прстен
Месинг, стакло, природен опсидијан. Месингана позлата.

1799 ден.

Golden Obsidian прстенот е достапен во големини:
16 - шифра **45043**
17 - шифра **45044**
18 - шифра **45045**
19 - шифра **45046**

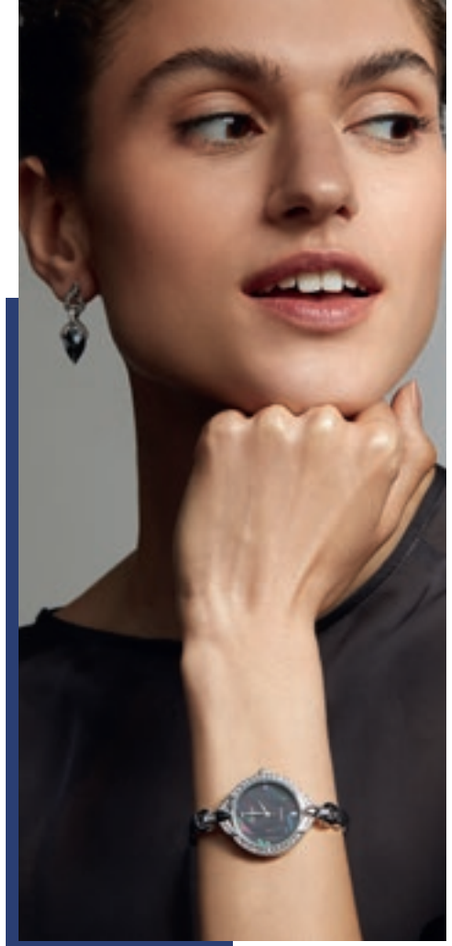

АУРОРА БОРЕАЛИС

Додај префинетост во кој било изглед со часовникот во вид на алка во сребрена нијанса. Куќиштето е обложено со црни и прозирни циркони, завршено со бројчаник на којшто се прелеваат светкави темни нијанси.

Сафирно кристално стакло отпорно на гребење

Сеико-механизам

Sleek Drop Часовник
Легура од цинк, сафирно стакло отпорно на гребење, задна страна од не'рѓосувачки челик, стакло. Сеико-механизам. Дијаметар: 3 см.

45065 2699 ден.

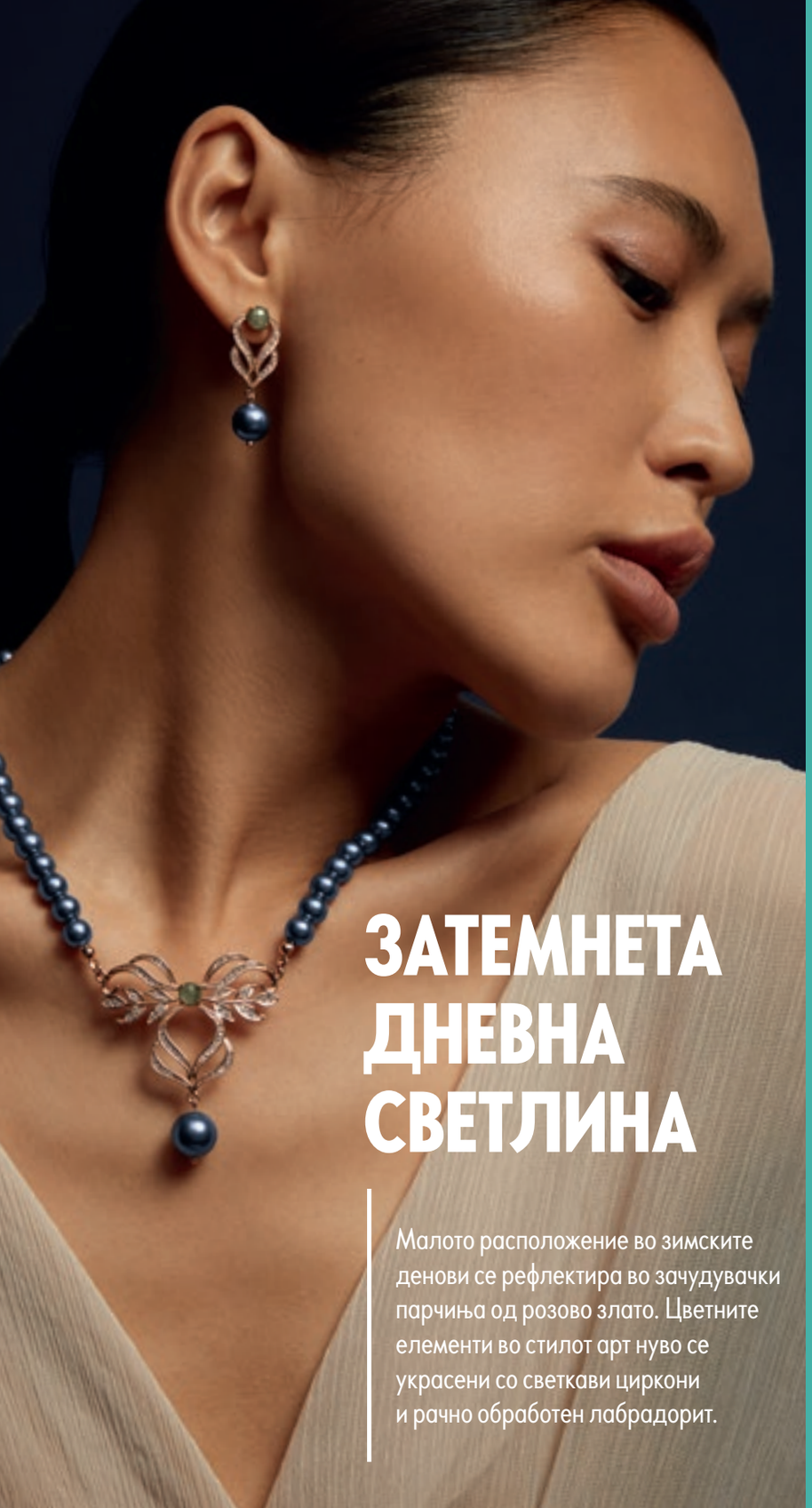

ЗАТЕМНЕТА ДНЕВНА СВЕТЛИНА

Малото расположение во зимските денови се рефлектира во зачудувачки парчиња од розово злато. Цветните елементи во стилот арт нуво се украсени со светкави циркони и рачно обработен лабрадорит.

Лабрадорит

Нордиските домородци го сметале за свет камен. Се верува дека носи својства апсорбирани од северните светла, како што се силата и моќта за трансформација.

Позлата со розово злато

① Pearly Labradorite Ланче
Месинг, стакло, природен лабрадорит. Позлата со розово злато. Должина (вклучувајќи ја и екстензијата): 43 см.

45026 3099 ден.

② Pearly Labradorite Обетки
Месинг, титаниум, стакло, природен лабрадорит. Позлата со розово злато. Големина: 3.5 x 1 см.

44753 2199 ден.

ШВЕДСКО НЕБО

Со точки од светкави циркони и ладен син приоден топаз, овие парчиња се емајлирани во флуидна шема на бои инспирирана од северните светла.

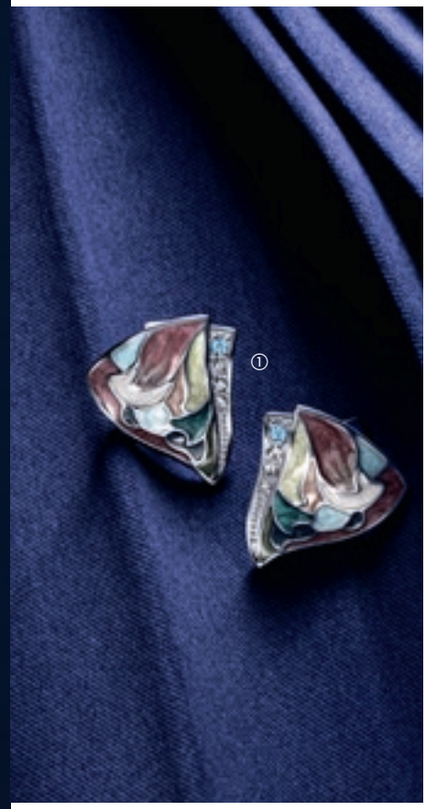

Син топаз

Честопати поврзуван со лојалност и вистина, овој скапоцен камен симболизира бескрајна романса и пријателство.

① Norrsken Topaz Обетки
Месинг, стакло, природен топаз, титаниумска игла. Родиумска позлата. Големина: 2 x 1.5 см.

44745 2199 ден.

② Norrsken Topaz Прстен
Месинг, стакло, природен топаз. Родиумска позлата.

2149 ден.

Norrsken Topaz прстенот е достапен во големини:
16 - шифра **45047**
17 - шифра **45048**
18 - шифра **45049**
19 - шифра **45050**

③ Norrsken Topaz Ланче
Месинг, стакло, природен топаз. Родиумска позлата. Должина (ланче + екстензија): 43 + 7 см.

44875 2299 ден.

ЖИВОПИСНО ЗАЈДИСОНЦЕ

Инспириран од блескавиот ореол на зајдисонцето, кружниот шарм во нијанса на малина е украсен со цветни елементи, светкави стаклени циркони и природен црвен гранат.

Црвен гранат

Познат и како камен на креативниот оган, се верува дека ни помага да ја изразиме нашата личност и да ја зголемиме нашата самодоверба.

① Sunset Garnet Обетки
Месинг, стакло, природен гранат, титаниумска игла. Месингана позлата. Се закопчуваат со пеперутка-копче. Дијаметар: 2 см.

44743 2199 ден.

② Sunset Garnet Ланче
Ланче со тркалезен приврзок во јака боја украсен со цветни декоративни елементи, светкави циркони и природен гранат. Месинг, стакло, природен гранат. Месингана позлата. Должина (ланче + екстензија): 43 + 7 см.

44839 2249 ден.

МУДРОСТА НА ПРИРОДАТА

Бувот - универзален симбол на мудроста - се слави во овој брош во сребрена нијанса, со пердуви во остри нијанси на северна светлина и очи со ледено-син природен топаз.

Син топаз

Честопати поврзуван со лојалност и вистина, овој скапоцен камен симболизира бескрајна романса и пријателство.

Owl Брош
Месинг, стакло, природен син топаз. Родиумска позлата. Големина: 5 x 2 см.

44737 2099 ден.

ДУХОВИТЕ НА ДИВИНАТА

На овој брош во златна нијанса, фигурата на силен и храбар тигар е дополнета со моќниот камен тигарско око и светкави циркони.

Тигарско око

Со своите нијанси на килибар и цимет-кафена нијанса, се користи како амајлија за зајакнување уште од римското време.

Tiger Eye Брош
Месинг, стакло, природен камен тигарско око. Месингана позлата. Големина: 3 x 4 см.

44736 2099 ден.

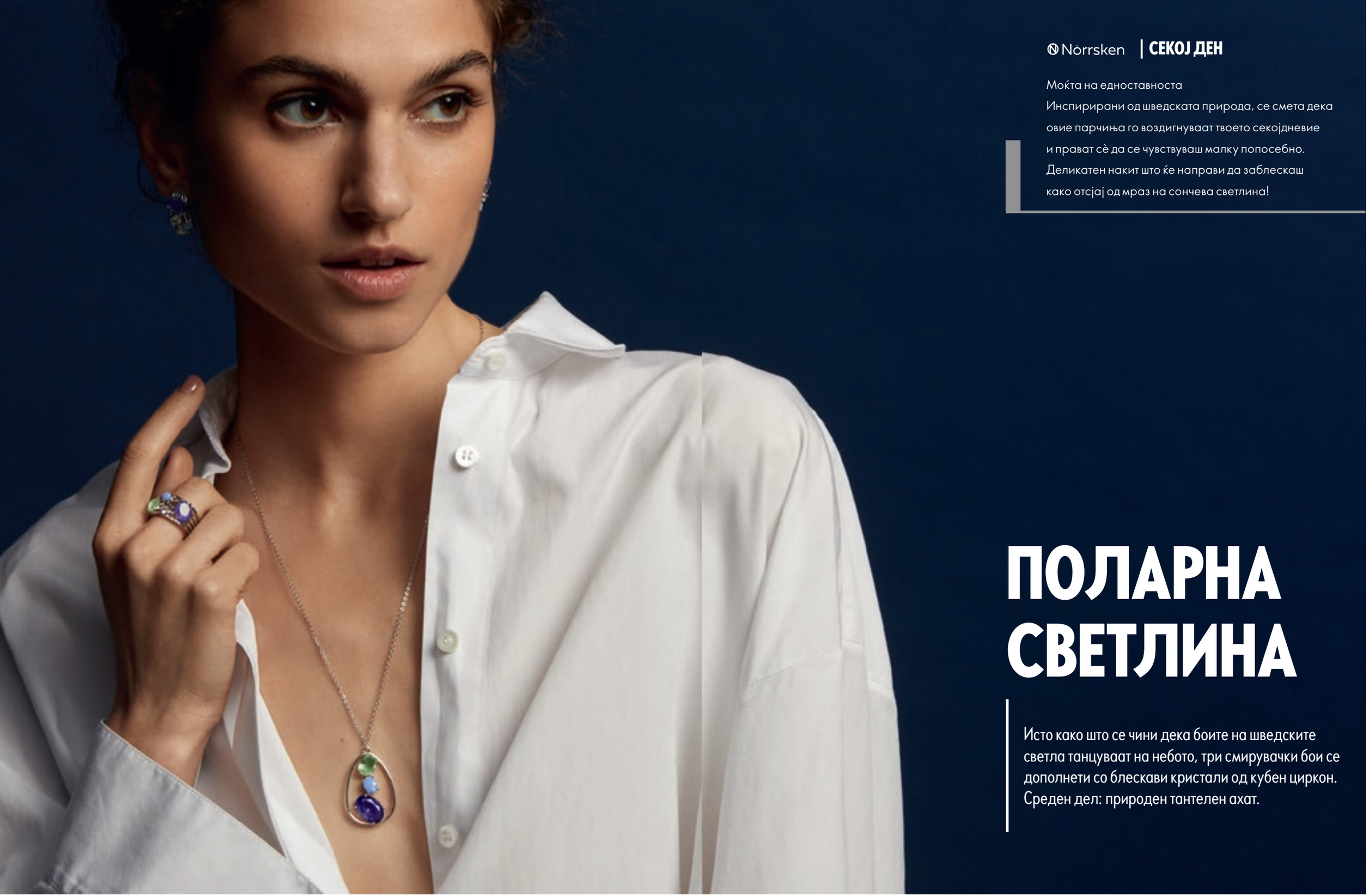

Nörrsken | СЕКОЈ ДЕН

Моќта на едноставноста

Инспирирани од шведската природа, се смета дека овие парчиња го воздигнуваат твоето секојдневие и прават сè да се чувствуваш малку попосебно. Деликатен накит што ќе направи да заблескаш како отсјај од мраз на сончева светлина!

ПОЛАРНА СВЕТЛИНА

Исто како што се чини дека боите на шведските светла танцуваат на небото, три смирувачки бои се дополнети со блескави кристали од кубен циркон. Среден дел: природен тантелен ахат.

Ахат

Исто така познат како виножито на Земјата, за ахатот се верува дека ги хармонизира и ребалансира телото, умот и духот.

① Northern Agate Прстен
Месинг, стакло, природен син тантелен ахат, кристали од кубен циркон. Родиумска позлата.

1199 ден.

Northern Agate прстенот е достапен во големини:
17 - шифра **44986**
18 - шифра **44987**
19 - шифра **44988**
20 - шифра **44989**

② Northern Agate Обетки
Месинг, стакло, титаниум, природен син тантелен ахат, кристали од кубен циркон. Родиумска позлата.
Должина 2 см

44977 1699 ден.

③ Northern Agate Ланче
Месинг, стакло, природен син тантелен ахат. Родиумска позлата.
Должина (ланче + екстензија):
55.5 + 6 см.

44974 1799 ден.

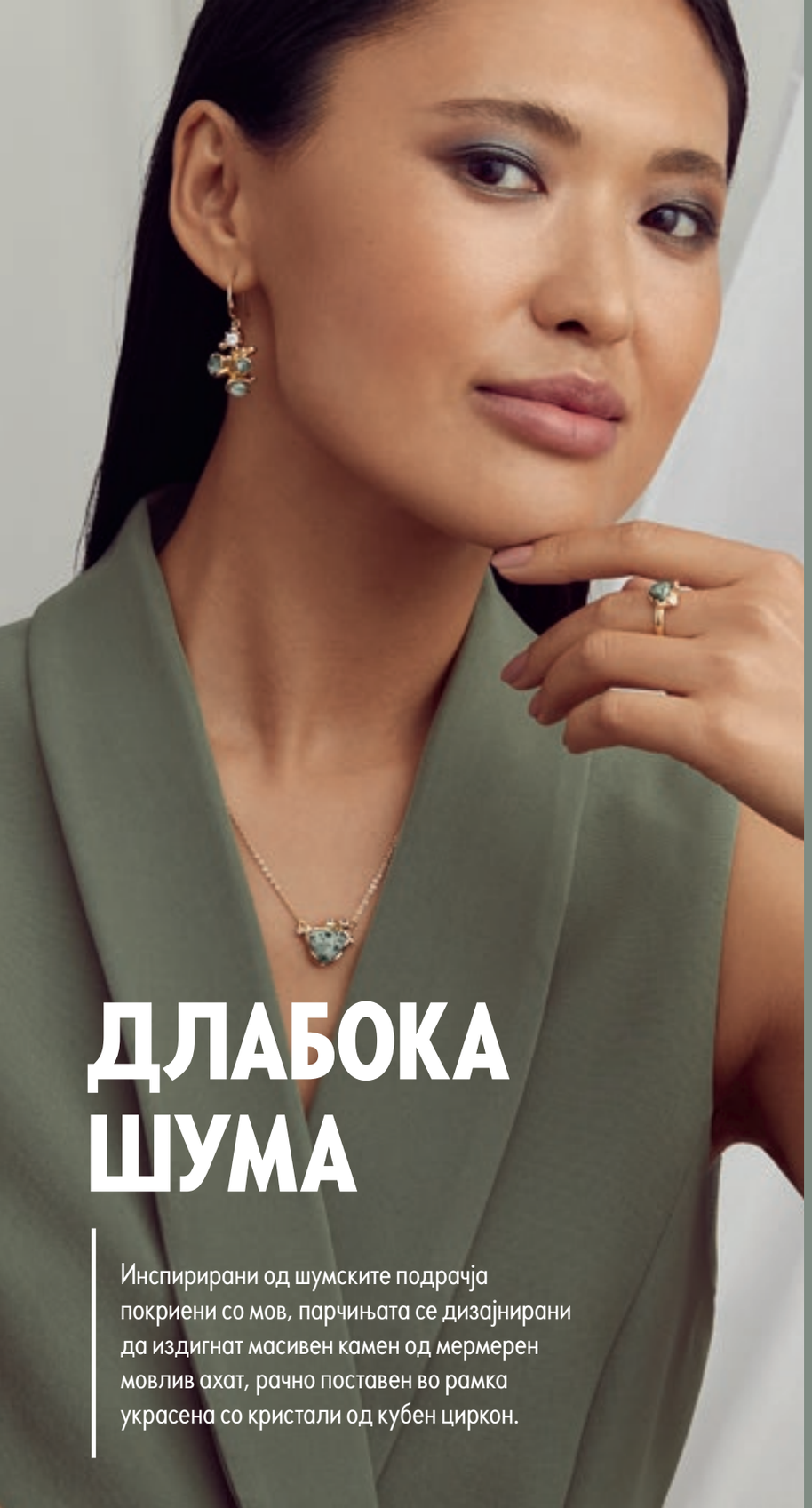

ДЛАБОКА ШУМА

Инспирирани од шумските подрачја покриени со мов, парчињата се дизајнирани да издигнат масивен камен од мермерен мовлив ахат, рачно поставен во рамка украсена со кристали од кубен циркон.

Мермерен мовлив ахат

Се верува дека со својот точкасто-зелен ефект носи смиреност и поттикнува поголема поврзаност со природата.

① Moss Agate Ланче
Месинг, природен мовлив ахат, кристали од кубен циркон. Месингана позлата. Должина (ланче + екстензија): 43 + 6 см.

44972 1199 ден.

② Moss Agate Обетки
Месинг, природен мовлив ахат, кристали од кубен циркон. Месингана позлата. Без никел. 4 x 1.6 см.

44975 1299 ден.

③ Moss Agate Прстен
Месинг, природен мовлив ахат, кристали од кубен циркон. Месингана позлата.

1149 ден.

Moss Agate прстенот е достапен во големини:
17 - шифра **44979**
18 - шифра **44980**
19 - шифра **44981**

ЗИМСКО СОНЦЕ

Како што златните зраци на зимата му го даваат на шведскиот пејзаж златниот сјај на зајдисонцето, исто така и геометриското парче на блескав цитрин е дополнето со светлоцрвени кристали од кубен циркон.

Цитрин

Со своите живописни жолти нијанси, цитринот е поврзан со радост, изобилство и позитивни промени.

① Golden Citrine Обетки
Месинг, природен цитрин, кристали од кубен циркон. Месингана позлата. Должина: 2.5 см.

44976 1299 ден.

② Golden Citrine Прстен
Месинг, природен цитрин, кристали од кубен циркон. Месингана позлата.

1249 ден.

Golden Citrine прстенот е достапен во големини:
17 - шифра **44983**
18 - шифра **44984**
19 - шифра **44985**

③ Golden Citrine Ланче
Месинг, природен цитрин, кристали од кубен циркон. Месингана позлата. Должина (ланче + екстензија): 43 + 6 см.

44973 1399 ден.

Црвен гранат

Познат и како камен на креативниот оган, се верува дека ни помага да ја изразиме нашата личност и да ја зголемиме нашата самодоверба.

① Delicious Garnet Ланче
Месинг, стакло, природен гранат. Позлата со розово злато. Должина (ланче + екстензија): 43 + 7 см.

44920 2499 ден.

② Delicious Garnet Прстен
Месинг, чешко стакло, природен гранит. Позлата со розово злато.

2149 ден.

Delicious Garnet прстенот е достапен во големини:
17 - шифра **45060**
18 - шифра **45061**
19 - шифра **45062**

③ Delicious Garnet Алка
Месинг, чешко стакло, природен гранит. Позлата со розово злато. Должина (ланче + екстензија): 19 + 5 см.

44730 2449 ден.

④ Delicious Garnet Обетки
Месинг, титаниум, стакло, природен гранит. Позлата со розово злато. Висина: 3 см.

44761 2499 ден.

ЕКСКЛУЗИВНО ПАКУВАЊЕ

Секое парче Norrsken е внимателно спакувано во свиленкава торбичка и елегантна кутија, со логото на колекцијата во нејзината боја.

Како да се грижиш за твојот накит

Чувај го накитот во посебна кутија кога не го носиш.

Исчисти го откако ќе го носиш и повремено чисти го со мека крпа.

Извади го го пред туширање или пливање.

Не ставај го накитот во контакт со парфем или крем за тело/раце.

Извади го пред спиење или пред физичка активност.

Чувај го подалеку од вода: извади го пред да ги миеш рацете.

Како да го чистиш накитот Norrsken

Редовно полирај го накитот со памучна крпа, за да ги отстраниш сите потемнувања, пот или други загадувачи.

Ако имаш контакт со вода, исуши го твојот накит со мека, чиста и сува крпа.

Не користи растворувачи на база на ацетон или детергенти врз основа на алкохол. Избегнувај средства за белење, хлор и солена вода.

Не користи течности за ултразвучно чистење или полирање. Тоа може да ја оштети позлатата на накитот и камењата.

Чувај го твојот накит на суво место без директно сонце, во торбичката Norrsken доставена со накитот.

Симбол за квалитет

Целиот накит е обележен со логото на колекцијата - ознака за квалитет на Norrsken.

Начини на затворање на обетките

Лост-рачка

Пролетно копче

Прилепено назад

Пеперутка-копче

Омега

Француско затворање

Големини на прстените

Земи еден од прстените што често ги носиш и стави го на шаблонот. Спореди ги нивните дијаметри и открај која големина е совршена за тебе. Ова е исто така одличен трик кога треба да одбереш подарок за твојот партнер!

Големина 16

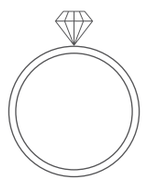

Големина 17

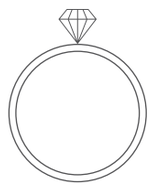

Големина 18

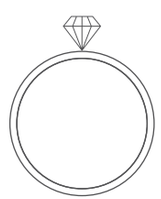

Големина 19

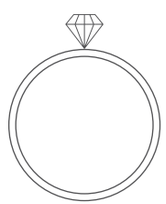

Големина 20